Програма “Развитие на човешките ресурси” 2021-2027 г.



ПРОЕКТ №BG05SFPR002-2.001- 0101-C01 „ГРИЖА В ДОМА В ОБЩИНА ЛЕВСКИ“





Съфинансирано от Европейския съюз

Съфинансирано от Европейския съюз

На 23.12.2022 г. Община Левски сключи административен договор за предоставяне на безвъзмездна финансова помощ по Програма „Развитие на човешките ресурси“ 2021-2027 г., процедура чрез директно предоставяне BG05SFPR002-2.001 „Грижа в дома“.



Продължителността на проект „ Грижа в дома в община Левски “ е 13 месеца, като стартира на 01.01.2023 г. и ще приключи на 01.02.2024 г.

Териториално чрез услугата са обхванати 12-те населени места в общината.

Проекта е на стойност 717 384,71 лв., от които 609 777,00 лв. финансирани от Европейския съюз (чрез Европейски социален фонд плюс (ЕСФ+)) и 107 607,71 лв. национално съфинансиране.

Целта на проект "Грижа в дома в община Левски" е да осигури подкрепа в домашна среда за лица с увреждания и възрастни хора, зависими от грижа. Чрез процедурата общината увеличи възможностите си за предоставяне на социални и интегрирани здравно-социални услуги в домашна среда. Услугата достигна до 154 участници в неравностойно положение, някои от които бяха пренасочени с помощта на екипа по проекта към постоянна грижа в домове за възрастни хора или Механизъм Лична помощ.



Съфинансирано от Европейския съюз

Главната цел на Проекта е:



Да се осигури подкрепа чрез предоставяне на интегрирани здравно-социални услуги по домовете и психологическа подкрепа за:

- Възрастни хора в невъзможност за самообслужване;
- Лица с увреждания;

на територията на община Левски

Дейността е продължение на услугата Патронажна грижа.

Грижата в дома се изпълнява от сектор в общинска администрация.



Съфинансирано от Европейския съюз

Предоставянето на почасови мобилни интегрирани здравно-социални услуги допринася за:

- повишаване качеството на живот;
- насърчаване на социалното включване;
- интегриране в обществото на групите в неравностойно положение;







Съфинансирано от Европейския съюз

Проектът се управлява от екип в състав:

- Ръководител
- Координатор
- Счетоводител



Съфинансирано от Европейския съюз



Ред на процедурата по предоставяне и ползване на услугата:

Подаване на заявление за предоставяне и ползване на услугата.

След направена оценка на индивидуалните потребности на потребителя се извършва класиране.

Включването става по реда на класирането.

Останалите класирани потребители остават в регистър на чакащите и при освобождаване на място, биват включвани по ред.

Съфинансирано от Европейския съюз

Екипът, който е ангажиран за предоставяне на почасови мобилни интегрирани здравно социални услуги, се състои от 44 лица, както следва:

- Координатор/диспечер



- Социален работник



- 34 домашни помощници



- 3 шофьори



- 3 медицински сестри



- 2 психолози



Съфинансирано от Европейския съюз



Кой ползва нашите услуги?



До момента имаме подадени заявления от 236 лица, като преминалите през услугата потребители са 154 на територията на община Левски.

Нуждаещите се хора в невъзможност се увеличават и заявления за участие в проекта се приемат ежедневно.





Съфинансирано от Европейския съюз

ДОПУСТИМИ ДЕЙНОСТИ

Предоставяне на почасови мобилни интегрирани здравно-социални услуги по домовете.

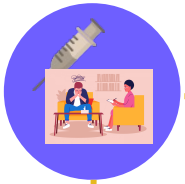

Медицинска грижа: Поставяне на инжекции, смяна на превръзки, измерване на кръвно налягане, измерване на пулса и кислорода в кръвта, тестване на кръв- три показателя-кръвна захар, пикочна киселина и холестерол.

Психологическа подкрепа: целяща възстановяване на социалната интеграция на лицата в обществения живот.

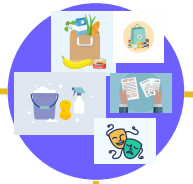

Социални контакти, Доставка на храна, хранителни продукти, лекарства и осигуряване продукти от първа необходимост. Заплащане на административни и битови услуги (*със средства на потребителите*), помощ в дома.



На служителите предоставящи услугата са проведени въвеждащо и надграждащо обучение в случай, че същите не са преминали подобно обучение по друг проект или програма. Също така получават един път месечно супервизии, както групови, така и индивидуални. На всеки един се предоставят лични защитни предпазни средства, работно облекло и трудова медицина.

Съфинансирано от Европейския съюз

ТРАНСПОРТ

Транспорта на персонала се осъществява с предоставени 3 превозни средства от общината, които се ползват по предварително изготвен график.





Съфинансирано от Европейския съюз

Домашните помощници





Потребителите са 132, като един домашен помощник се грижи за 4 потребители













Съфинансирано от Европейския съюз

Видимост, прозрачност и комуникация:

Информацията за Проекта „Грижа в дома“ е разпространена чрез медийни посредници:

- Градско „Радио Левски“
- Сайта на Община Левски
- „Информационен Център Община Левски“
- Вестникът на Община Левски - „Левски днес“
- Вестник „Дарик“ гр. Плевен
- Вестник „Новината.бг“
- Вестник „Плевен за Плевен“
- „Българска Телеграфна Агенция“
- Вестник „Посредник“
- Представена е и на информационни табла, поставени на видни, леснодостъпни места в Общината.





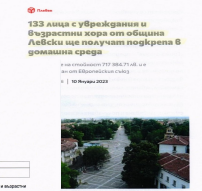

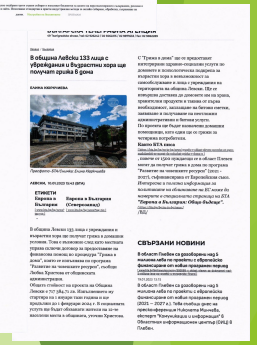



Съфинансирано от Европейския съюз

Благодарим за вниманието!

0879313798

patronajnagrija_levski@abv.bg

Съфинансирано от Европейския съюз